LEGGETT IMMOBILIER INTERNATIONAL

www.leggett-immo.com

Ref: A11128

Prix: 349 000 EUR

honoraires charge vendeur

Belle résidence avec appartements de standing du 2 au 5 pièces de 273000 à 729000 + 1 ou 2 parkings

INFORMATION

Ville:	Montpellier
Département:	Hérault
Ch:	3
SdB:	2
Surface:	107 m2
Exterieur:	46 m2

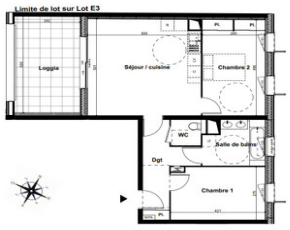

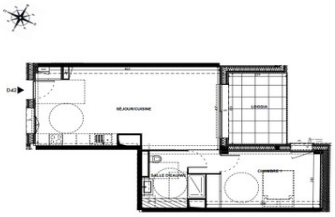

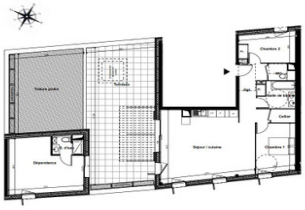

RÉSUMÉ

Belle résidence avec appartements de standing du 2 au 5 pièces : - 2 pièces à partir de 273 000 € - 3 pièces à partir de 349 000 € - 4 pièces à partir de 499 000 € - 5 pièces à partir de 699 000 € Livraison : 4ème trimestre 2023 - TRAVAUX EN COURS

DPE

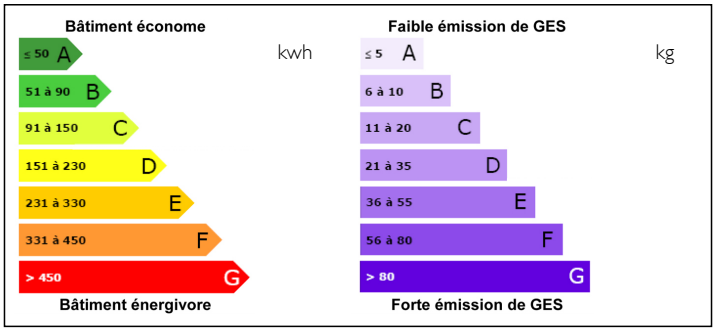

NB. Les prix cités font référence à des transactions en euros. Les fluctuations des taux de change ne sont pas de la responsabilité de l'agence ou de ceux qui la représentent. L'agence et ses représentants ne sont pas autorisés à faire ou donner des garanties relatives à la propriété. Ces indications ne font pas partie d'une offre ou d'un contrat et ne doivent pas être considérées comme des déclarations ou des représentations de faits, mais comme une représentation générale de la propriété. Toutes les superficies, les mesures ou les distances sont approximatives. Les textes, photographies et plans sont seulement donnés à titre indicatif et ne sont pas nécessairement complets. Leggett n'a pas testé tous les services, équipements ou installations et ne peut donc pas en garantir les spécificités.

Les informations pour les achats hors-plan sont donnés à titre indicatif seulement. La finition de la propriété peut varier. Les acheteurs sont invités à engager un spécialiste pour vérifier les plans et les spécifications énoncées dans leur contrat d'achat avec le promoteur.

FR: 08 00 900 324 ou 0033 (0)553 566 254 FAX: 0033 (0)553 566 257

Leggett Immobilier 42 Route de Ribérac 24340 La Rochebeaucourt France Tel: 08 00 900 324 Email: contact@leggett.fr

NOTES

DESCRIPTION

Le nouvel ensemble résidentiel So Wood combinera toutes les facilités de la vie en ville par sa situation stratégique au cœur du très prisé quartier Port Marianne/République. La résidence se distingue par sa conception et son architecture so méditerranéenne autour d'un jardin secret, so jungle, qui confère au lieu une atmosphère unique en milieu urbain.

Les appartements proposent de beaux volumes et des prestations de qualité. Au pied de la résidence toutes les composantes d'une vraie vie de quartier : écoles, crèches, commerces de proximité, parcs, infrastructures sportives, bus, ligne de tramway..., tout est à portée de main.

N'hésitez pas à demander les biens à la vente et les plans des appartements suivant votre budget.

Les informations sur les risques auxquels ce bien est exposé sont disponibles sur le site Géorisques : https://www.georisques.gouv.fr

FR: 08 00 900 324 ou 0033 (0)553 566 254 FAX: 0033 (0)553 566 257

Leggett Immobilier 42 Route de Ribérac 24340 La Rochebeaucourt France Tel: 08 00 900 324 Email: contact@leggett.fr